# Купить квартиру за 7 000 000 рублей на ул Пушкинская, 7

Мурманская область, Городской округ Мурманск, Мурманск, ул Пушкинская, 7

7 000 000 Р
120 690Р за м$^2$

| 58.00 м$^2$ | 36.70 м$^2$ | 7.00 м$^2$ | 5 из 5 |
|---|---|---|---|
| Общая | Жилая | Кухня | Этаж |

продаётся тёплая, двухкомнатная квартира в центре города Мурманск, площадью 59.0 кв.м, на 5этаже, пятиэтажного кирпичного дома сталинской постройки, осуществлена замена кровли, тихие,спокойные соседи. Обременений и ограничений нет. Долгов по коммунальным платежам нет. Адрес город Мурманск, улица Пушкинская дом 7. Дом 1940г постройки и является частью исторической застройки города (дом не является объектом культурного наследия). Рядом находятся: администрация города, банки, музыкальная школа, гимназия, центральный стадион, торговые центры, кафе, рестораны, магазины, дом культуры, почта, центральный парк с фонтаном и детской площадкой ,фитнес-центр, недалеко расположен железнодорожный вокзал, в близится которого находится парк с фонтанами и гостиницами города. Для автовладельцев предусмотрена парковка во дворе дома. Прямая продажа, два собственника.

1 с 10.08.2025, обновлен 10.08.2025

Продавец: Собственник

Телефон: +79113401268

## Характеристики

| | | | |
|---|---|---|---|
| Количество комнат | 2 | Этаж | 5 |
| Этажей всего | 5 | Площадь жилая | 36.70 кв. м |
| Площадь кухни | 7.00 кв. м | | |
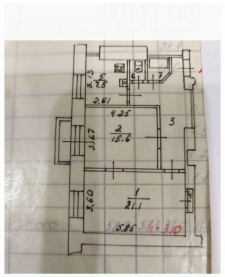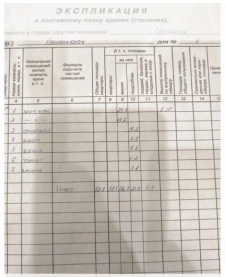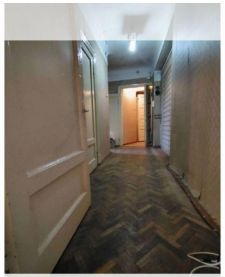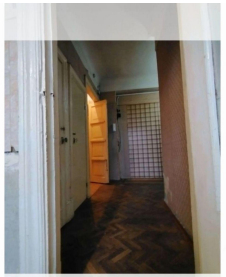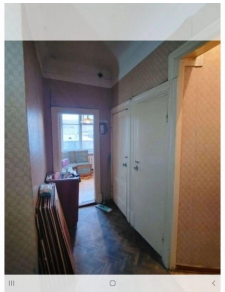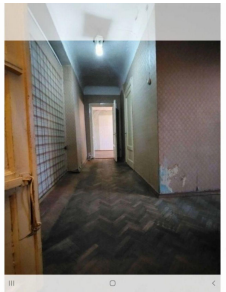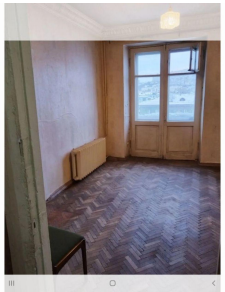
https://murmansk.restate.ru/obj/prodazha-dvuhkomnatnoy-kvartiri-ul-pushkinskaya-7-18232483589/