Купить квартиру за 5 000 000 рублей на ул Крупской, 50

Мурманская область, Городской округ Мурманск, Мурманск, ул Крупской, 50

5 000 000 Р
116 279Р за м^2

43.00 м^2	27.00 м^2	7.00 м^2	3 из 10
Общая	Жилая	Кухня	Этаж

Продаётся уютная двухкомнатная квартира площадью 43 квадратных метра в спокойном районе города Мурманска по адресу: 312-й микрорайон, улица Крупской, дом 50. Жилая площадь составляет комфортные 27 квадратных метров, а кухня занимает 7 квадратных метров, предоставляя достаточно места для кулинарного творчества и семейных ужинов. Квартира расположена на третьем этаже девятиэтажного панельного дома, построенного в 1983 году. Здесь вас ждёт приятная атмосфера и удобное пространство для жизни. Для молодых семей особенно актуально будет близкое расположение детских садов 130 и средней школы 21, что значительно упрощает логистику семейного быта. Также рядом находится Мурманская поликлиника 2, обеспечивающая доступ к медицинским услугам без необходимости дальних поездок. Разнообразие покупок легко осуществить в ближайшем супермаркете Магнит, где можно приобрести всё необходимое для повседневной жизни. Приглашаем на просмотр этого домашнего уголка, который может стать вашим новым началом или выгодным инвестиционным активом.

1 с 29.07.2025, обновлен 29.07.2025

Продавец: Собственник

Телефон: +79113017433

Характеристики

Количество комнат	2	Тип дома	блочный
Этаж	3	Этажей всего	10
Площадь жилая	27.00 кв. м	Площадь кухни	7.00 кв. м

https://murmansk.restate.ru/obj/prodazha-dvuhkomnatnoy-kvartiri-ul-krupskoy-50-18232398040/

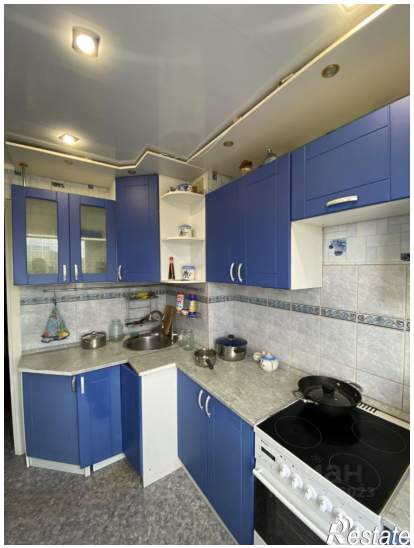

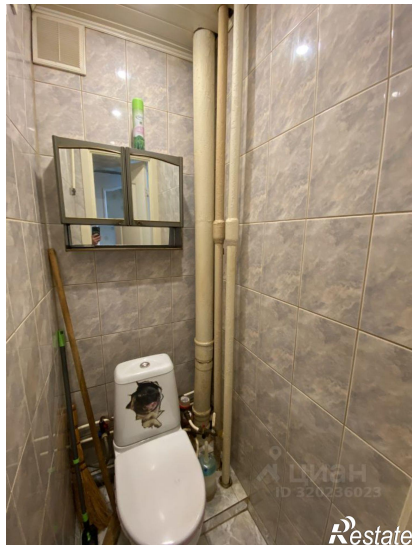

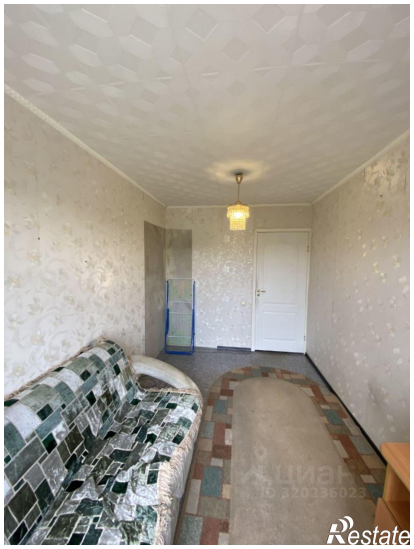

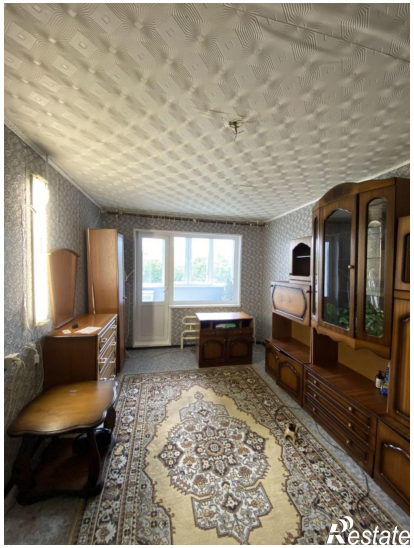
Restate

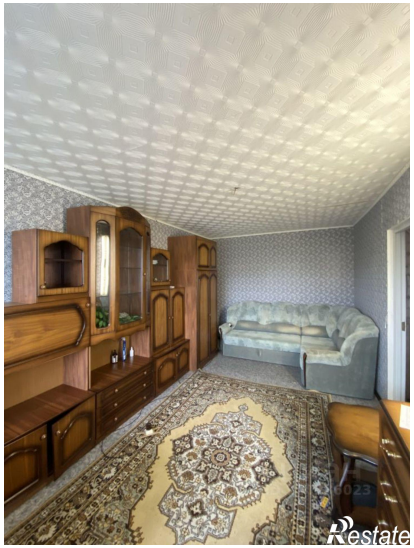
Restate