Купить квартиру за 3 800 000 рублей на ул Свердлова, 12 4

Мурманская область, Городской округ Мурманск, Мурманск, ул Свердлова, 12 4

3 800 000 Р
69 091Р за м^2

55.00 м^2	38.10 м^2	5.00 м^2	2 из 5
Общая	Жилая	Кухня	Этаж

Предлагаем рассмотреть 3к квартиру на ул. Свердлова 12к4 на 2 эт. кирпичного дома. В квартире выполнен частичный косметический ремонт, комнаты смежно-изолированы, с/у совмещен, на кухне плитка (тёплый пол), сантехника, освещение в исправном состоянии. Рядом с домом расположены: несколько д. садиков, школ, магазинов, до ближайшей о тапочки 3 мин, до остановки Ю. Гагарина (семеновчкое озеро) 8 мин пешком. Документы готовы, быстрый выход на сделку, никто не прописан. Из мебели и техники забирают: холодильник, угловой шкафу, один диван.

1 с 21.07.2025, обновлен 21.07.2025

Продавец: Собственник

Телефон: +79813035226

Характеристики

Количество комнат	3	Тип дома	панельный
Этаж	2	Этажей всего	5
Площадь жилая	38.10 кв. м	Площадь кухни	5.00 кв. м

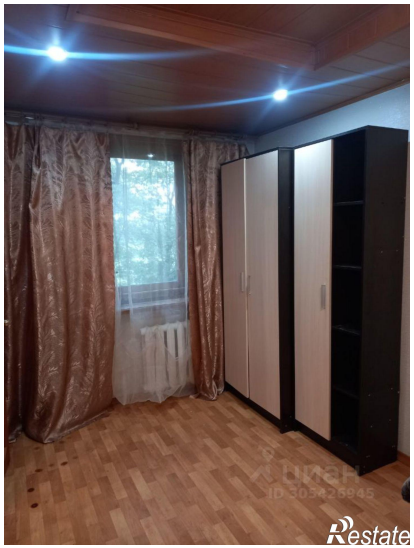
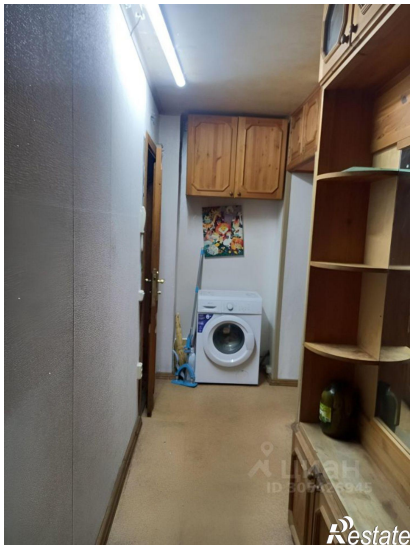

Restate

Restate