Купить квартиру за 6 000 000 рублей на улица Щербакова, 32

Мурманская область, Мурманск, улица Щербакова, 32

6 000 000 Р
103 448Р за м^2

58.00 м^2	10.00 м^2	8 из 9
Общая	Кухня	Этаж

Арт. 110100192 Предлагаем к покупке светлую, просторную квартиру в одном из спальных районов нашего города. Квартира находится на восьмом этаже девятиэтажного дома, отличная планировка. Комнаты раздельные. Одна из них выполнена в ярком освежающем стиле, идеальный вариант для детской. Вторая большая просторная с вместительным шкафом купе. Кухня квадратная с встроенной мебелью и техникой. В квартире полностью выравнивались полы, стены, менялась проводка. Напольное покрытие ламинат, двухуровневые потолки. Сан узел совмещенный, отделочный материал плитка на потолке панели, душевая кабина, бойлер. Перепланировка узаконена. В собственности приличной семьи. В квартире остается почти вся мебель и техника, хороший вариант как для проживания, так и для сдачи в аренду. Рассмотрим все виды оплаты. Поможем с оформлением ипотеки. У нас есть аналогичные объекты, мы подберем по вашим параметрам! - Для покупки необходимо продать свою квартиру? Мы поможем выгодно продать и сразу приобрести! - Поможем купить квартиру в Мурманске с использованием ипотеки, материнского капитала и различных сертификатов.- Полное юридическое сопровождение сделки с выдачей гарантийного сертификата. Вам осталось только позвонить и мы ответим на все ваши вопросы! САМОЛЕТ ПЛЮС - помогаем в решении ваших вопросов!

4 с 08.07.2025, обновлен 08.07.2025

Продавец: Флорина Ольга

Телефон: +79660489876

Характеристики
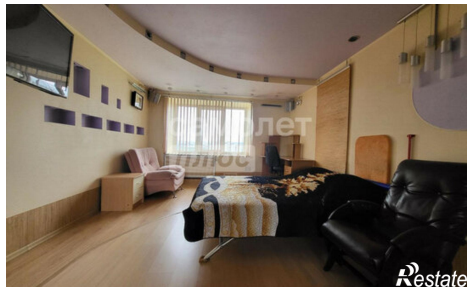
Количество комнат	2	Этаж	8
Этажей всего	9	Площадь кухни	10.00 кв. м