Сдать квартиру за 30 000 рублей на ул Капитана Пономарева, 1/16

Мурманская область, Городской округ Мурманск, Мурманск, ул Капитана Пономарева, 1/16

30 000 Р в месяц

36.00 м^2	17.00 м^2	8.00 м^2	2 из 9
Общая	Жилая	Кухня	Этаж

Сдаётся уютная однокомнатная квартира, удобная локация, инфраструктура в шаговой доступности. Рядом расположены магазины, спортивный комплекс Гольфстрим, банк, аптека, пункты Озон и WB, кафе. Остановка общественного транспорта в двух минутах ходьбы. Квартира в хорошем жилом состоянии, чистая, ухоженная. Санузел совмещён. Техника: холодильник, плита, телевизор, стиральная машина. Кабельное ТВ, Wi-Fi по необходимости. Квартира сдаётся на длительный срок, без животных и детей. Залог 15000 рублей. Аренда + счетчики. Возможен безналичный расчет для организаций. Предоставляем отчетные документы.

1 с 08.07.2025, обновлен 08.07.2025

Продавец: Собственник

Телефон: +79113321726

Характеристики
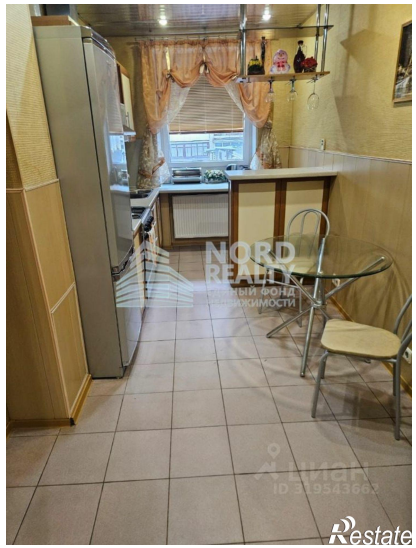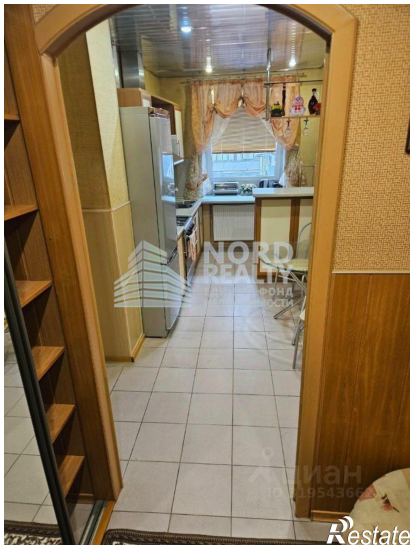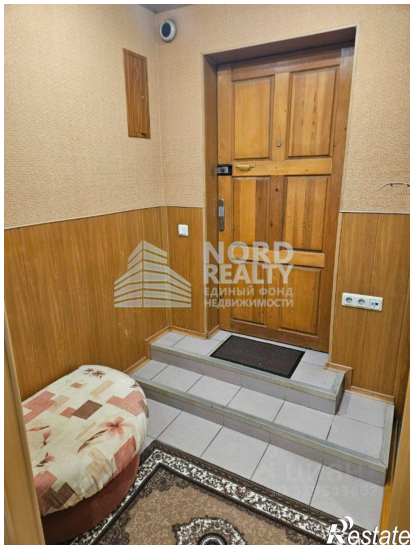
Количество комнат	1	Тип дома	кирпичный
Этаж	2	Этажей всего	9
Площадь жилая	17.00 кв. м	Площадь кухни	8.00 кв. м