Сдать квартиру за 35 000 рублей на переулок Русанова, 2

Мурманская область, Мурманск, переулок Русанова, 2

35 000 Р в месяц

52.00 м^2	30.00 м^2	8.00 м^2	4 из 9
Общая	Жилая	Кухня	Этаж

сдаётся уютная квартира на длительный срок в самом центре города в пешей доступности от ТРК Мурманск Молл , остановки общественного транспорта, с которых можно добраться в любую точку города, магазины, вся инфраструктура - сразу рядом с домом. В квартире сделан качественный ремонт под ключ , двойная лоджия, надежная входная дверь, есть вся необходимая мебель и бытовая техника. Рассмотрим семейные пары или одиноких людей без животных и детей. Оплата 35000 + счётчики, комиссия посредника

1 с 08.07.2025, обновлен 08.07.2025

Продавец: Собственник

Телефон: +79113017886

Характеристики

Количество комнат	2	Этаж	4
Этажей всего	9	Площадь жилая	30.00 кв. м
Площадь кухни	8.00 кв. м		

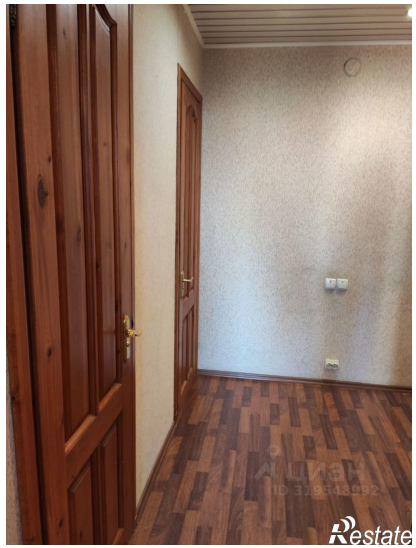
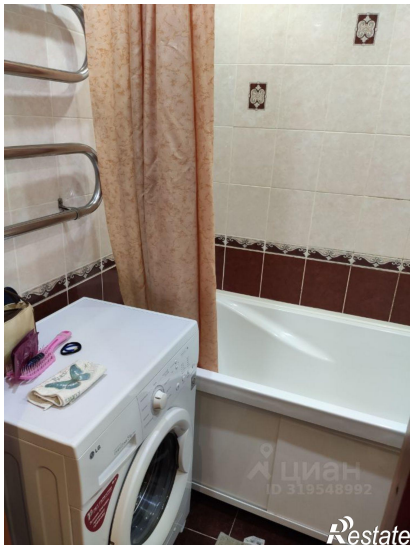
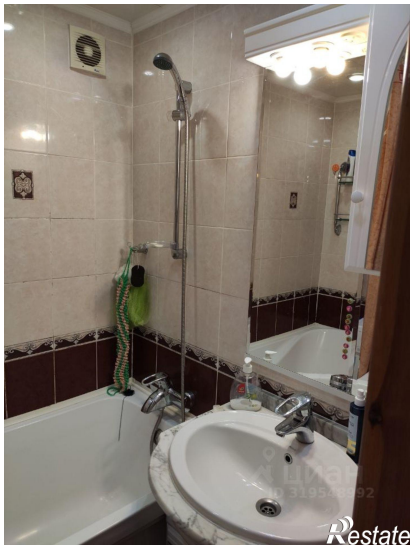

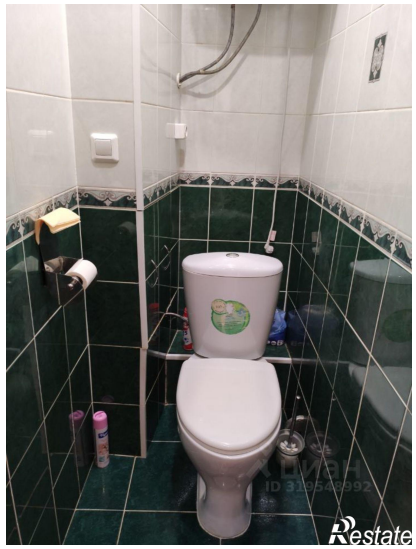

Restate

Restate