Сдать квартиру за 10 000 рублей на проезд Капитана Тарана, 21

Мурманская область, Мурманск, проезд Капитана Тарана, 21

10 000 Р в месяц

32.00 м^2	18.00 м^2	5.00 м^2	6 из 6
Общая	Жилая	Кухня	Этаж

Сдается однокомнатная квартира площадью 32 квадратных метра на последнем, шестом этаже. Жилая площадь составляет 18 квадратных метров, кухня — 5 квадратных метров. Окна квартиры выходят как на улицу, так и во двор, что обеспечивает хорошее естественное освещение в течение всего дня. Квартира без ремонта, что дает вам возможность оформить ее по своему вкусу. Ванная комната оборудована ванной. Дом оборудован наземной парковкой, поэтому можно не беспокоиться о месте для вашего автомобиля. Здание находится в хорошем состоянии. В шаговой доступности находятся школы, детские сады, клиники и магазины. Это отлично подойдет как для семей с детьми, так и для тех, кто ценит удобство городской инфраструктуры. Условия аренды: договор аренды, без обременений и комиссий. Залог и предоплата обсуждаются индивидуально. Квартира подходит для проживания одного или двух человек. Приглашаем вас записаться на просмотр и оценить все преимущества этой квартиры лично. Мы открыты для ваших предложений и будем рады ответить на все ваши вопросы.

19 с 07.07.2025, обновлен 07.07.2025

Продавец: Собственник

Телефон: +79113028945

Характеристики

Количество комнат	1	Этаж	6
Этажей всего	6	Площадь жилая	18.00 кв. м
Площадь кухни	5.00 кв. м		
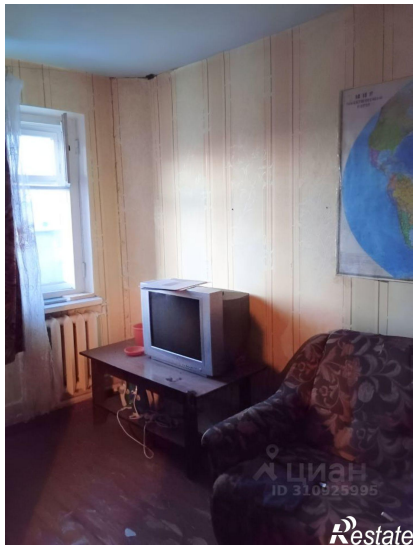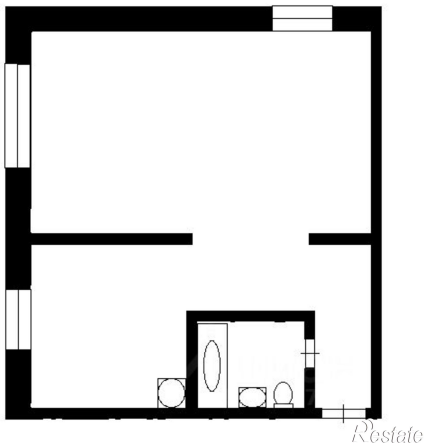
https://murmansk.restate.ru/obj/arenda-odnokomnatnoy-kvartiri-proezd-kapitana-tarana-21-18232250490/