Сдать квартиру за 29 000 рублей на проспект Кирова, 47

Мурманская область, Мурманск, проспект Кирова, 47

29 000 Р в месяц

41.00 м^2	20.00 м^2	9.00 м^2	2 из 9
Общая	Жилая	Кухня	Этаж

Вашему вниманию предлагается респектабельная квартира в центре города.-Стильный, современный ремонт. Высота потолков 2, 9 м. -Просторная кухня 9 кв.м. -Вместительная гардеробная комната -Комфортная мягкая мебель и техника , телевизор смарт, стиральная машина , мелкая бытовая техника, посуда и постельные принадлежности.. -с/у раздельный, бойлер -Высокоскоростной интернет. -Дом расположен в самом сердце города, что позволяет находится в шаговой доступности культурной и деловой жизни Мурманска. В непосредственной близости остановки общественного транспорта, магазины, аптеки и банки.Учтем пожелания будущих арендаторов. Рассмотрим семейную пару или одного порядочного арендатора.Возможен договор с юридическим лицом.

13 с 06.07.2025, обновлен 06.07.2025

Продавец: Собственник

Телефон: +79813033702

Характеристики

Количество комнат	1	Тип дома	панельный
Этаж	2	Этажей всего	9
Площадь жилая	20.00 кв. м	Площадь кухни	9.00 кв. м

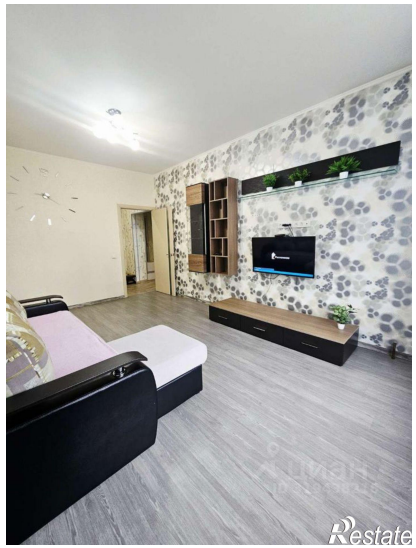
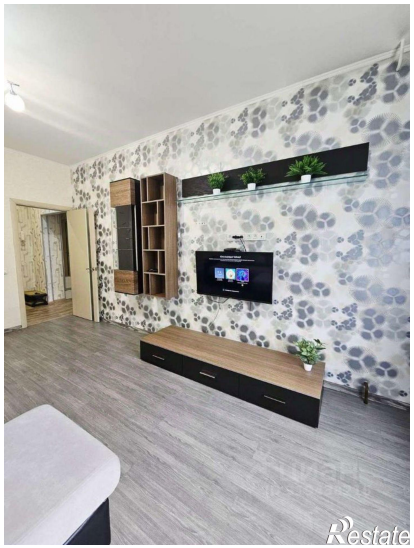
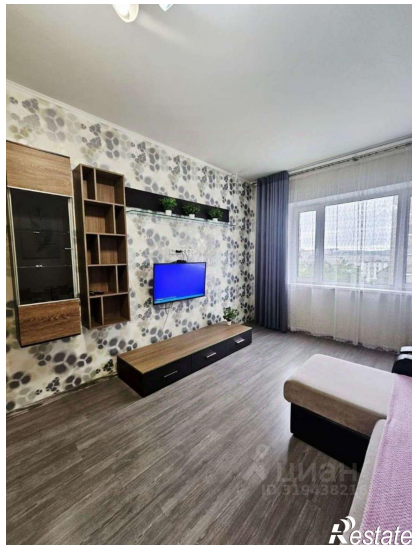
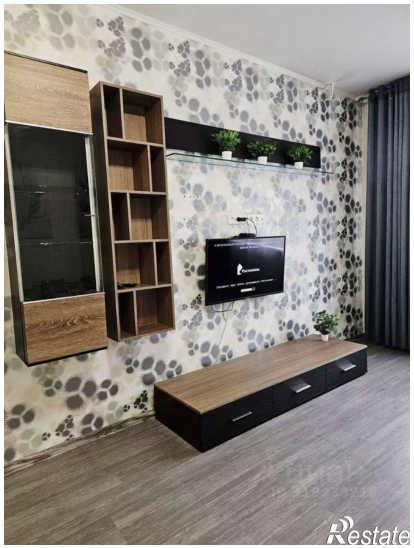
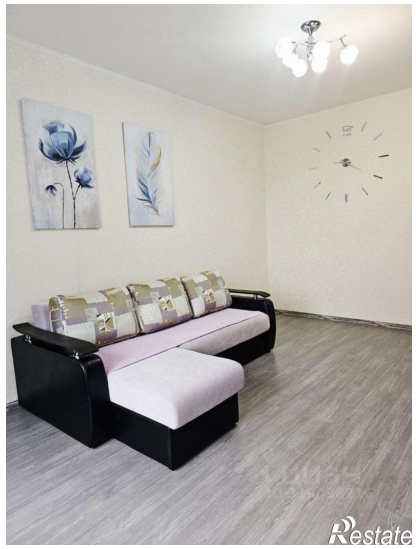
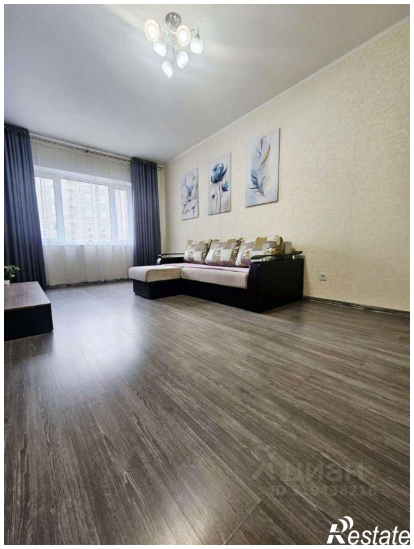
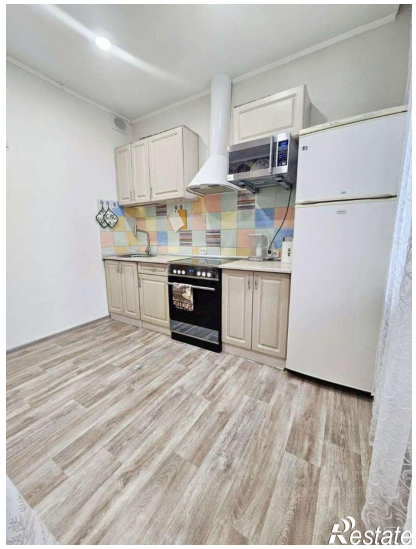
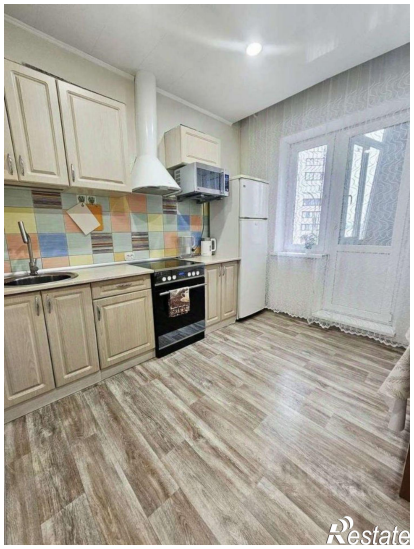

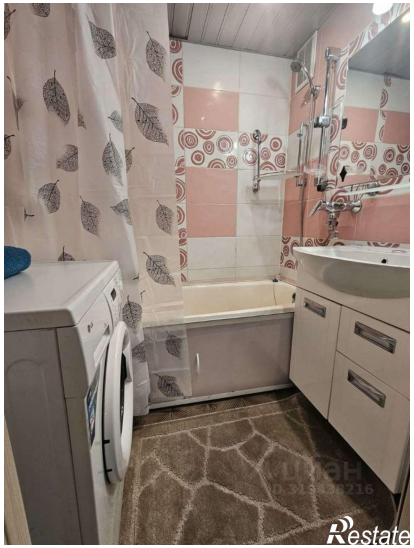
Restate

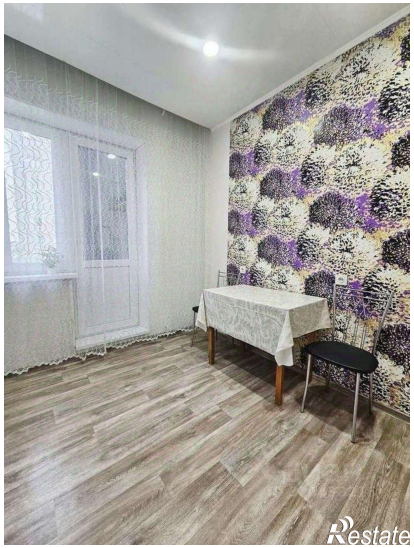
Restate