Сдать квартиру за 70 000 рублей на ул Полярные Зори, 17 4

Мурманская область, Городской округ Мурманск, Мурманск, ул Полярные Зори, 17 4

70 000 Р в месяц

64.00 м^2	15.00 м^2	1 из 9
Общая	Кухня	Этаж

Сдаётся просторная 3-комнатная квартира площадью 64 кв. м на первом этаже девятиэтажного дома. В квартире 11 спальных мест. Идеальное место для компании друзей, выездных рабочих. Просторная кухня размером 15 кв. м В квартире есть всё необходимое для комфортного проживания: свежий косметический ремонт, мебель на кухне и комнат а также вся необходимая техника — холодильник, телевизор и стиральная машина. Особенностью квартиры являются два отдельных санузла и душевая кабина. Две лоджии позволят вам наслаждаться свежим воздухом, не выходя из дома. Дом окружён всей необходимой инфраструктурой: поблизости находятся школы, детские сады, клиники и магазины — всё, что нужно для комфортной жизни. Удобная наземная парковка избавит вас от проблем с поиском свободного места для автомобиля. Аренда возможна по договору. Собственник готов обсудить условия сделки, включая возможный залог и предоплату. Квартира сдаётся без комиссии, что делает предложение ещё более выгодным. Звоните и записывайтесь на просмотр, чтобы своими глазами увидеть все прелести этой квартиры. Мы уверены, что она станет идеальным местом для вашего проживания!

2 с 05.07.2025, обновлен 06.07.2025

Продавец: Собственник

Телефон: +79819446772

Характеристики

Количество комнат	3	Этаж	1
Этажей всего	9	Площадь кухни	15.00 кв. м

https://murmansk.restate.ru/obj/arenda-tryohkomnatnoy-kvartiri-ul-polyarnye-zori-17-4-18232240686/

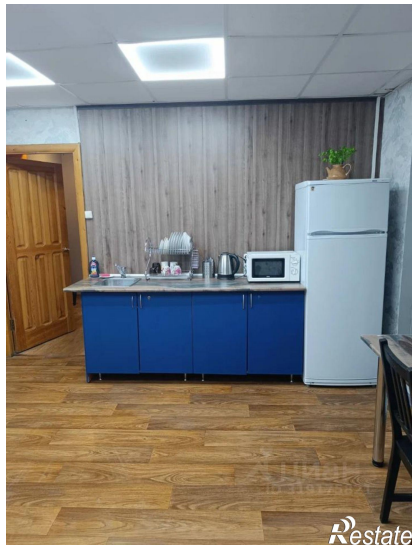
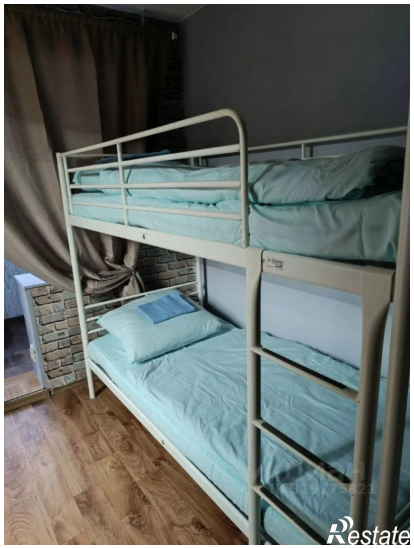
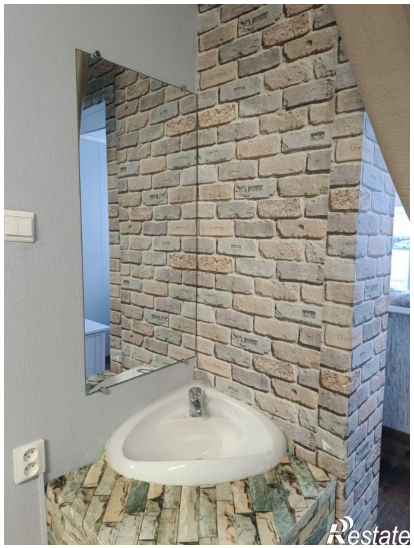
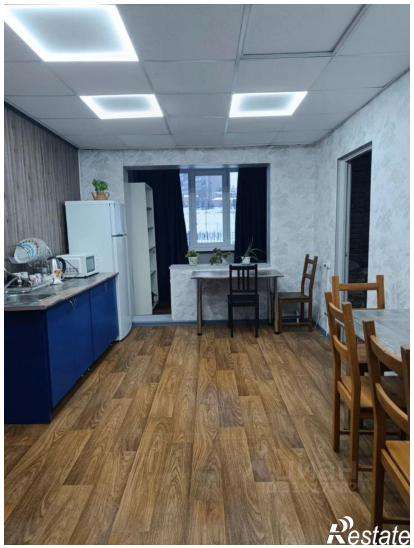
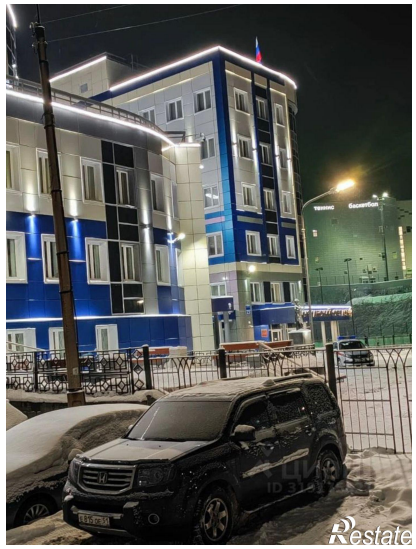

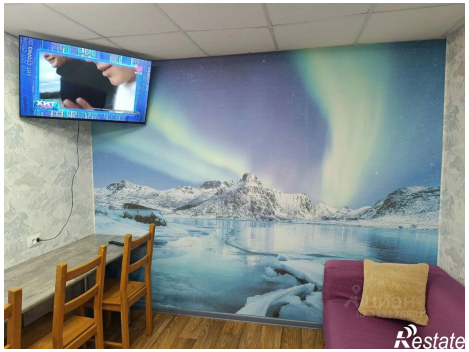

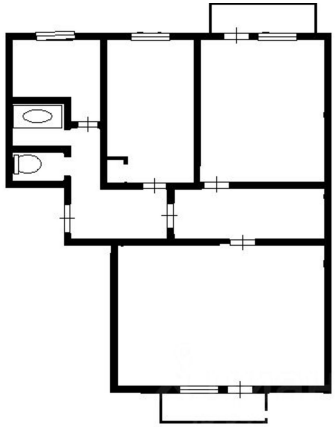

Restate