Купить квартиру за 4 000 000 рублей на пр-кт Героев-североморцев, 73

Мурманская область, Городской округ Мурманск, Мурманск, пр-кт Героев-североморцев, 73

4 000 000 Р
95 238Р за м^2

42.00 м^2	6.00 м^2	3 из 5
Общая	Кухня	Этаж

Продаётся уютная, теплая квартира практически со всей мебелью и техникой. Очень чистая, комнаты раздельные, замена всех окон на ПВХ. Санузел - раздельный, замена стояковых труб горячего и холодного водоотведения от первого до последнего этажа, счетчики на воду. Удобное расположение, центр инфраструктуры - рядом ТЦ Гум, МФЦ, детский сад Теремок, гимназия 9 (хорошо зарекомендовавшие себя учебно-воспитательные учреждения), парки, детские площадки и многое другое. Номер объекта в базе (ID) 352692. Рекламный пакет сформирован агентом ИП Козловская Ольга Владимировна, переговоры с покупателями ведутся от имени и в интересах владельца данной недвижимости по поручению ООО Агентство недвижимости Риэлт на основании Технического задания и Агентского договора № 58/2021 от 02.02.2021г.

1 с 05.07.2025, обновлен 05.07.2025

Продавец: Собственник

Телефон: +79095583643

Характеристики

Количество комнат	2	Этаж	3
Этажей всего	5	Площадь кухни	6.00 кв. м
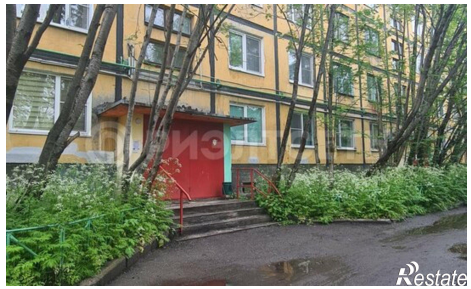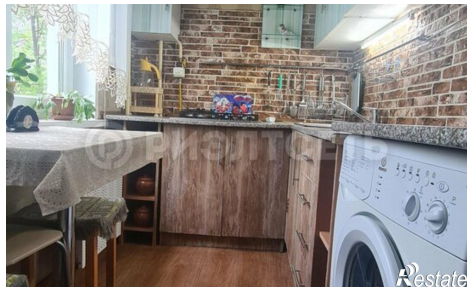
https://murmansk.restate.ru/obj/prodazha-dvuhkomnatnoy-kvartiri-pr-kt-geroev-severomorcev-73-18232238703/