Сдать квартиру за 27 000 рублей на ул Достоевского, 14

Мурманская область, Городской округ Мурманск, Мурманск, ул Достоевского, 14

27 000 Р в месяц

45.00 м^2	27.00 м^2	9.00 м^2	3 из 10
Общая	Жилая	Кухня	Этаж

Сдам двухкомнатную квартиру с раздельными комнатами в Первомайском АО, рядом с остановкой Достоевского, удобно тем, кто ездит на работу в Белокаменку, Лавну, Минькино, с лоджией, с евроремонтом, со стеклопакетами, с подвесными потолками, с ламинатом, с современной мебелью и бытовой техникой, холодильником, телевизором, зеркальным шкафом-купе, стиральной машиной, микроволновкой и др. Можно с животными. Можно командировочным. Оплата 27000 плюс все квитанции (около 7200р.)

15 с 03.07.2025, обновлен 03.07.2025

Продавец: Собственник

Телефон: +79113321760

Характеристики

Количество комнат	2	Тип дома	панельный
Этаж	3	Этажей всего	10
Площадь жилая	27.00 кв. м	Площадь кухни	9.00 кв. м

https://murmansk.restate.ru/obj/arenda-dvuhkomnatnoy-kvartiri-ul-dostoevskogo-14-18232197206/

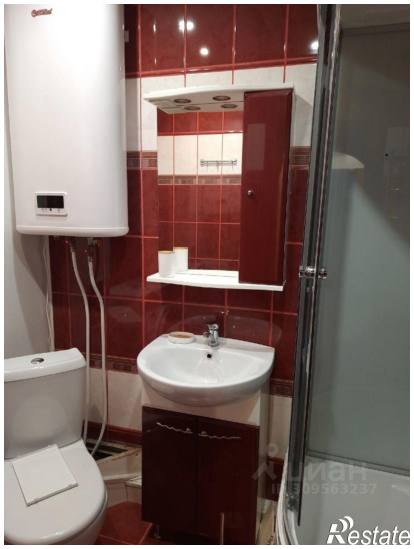
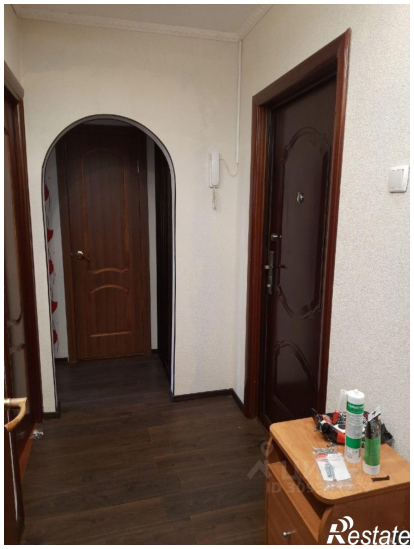

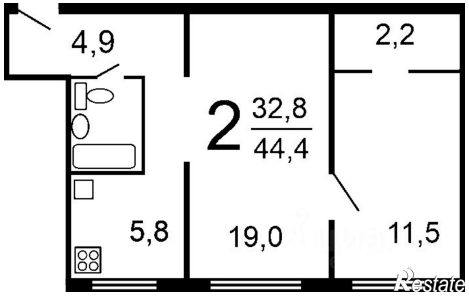
4,9
2,2
2
32,8
44,4
5,8
19,0
11,5