Купить квартиру за 4 800 000 рублей на улица Полины Осипенко, 10

Мурманская область, Мурманск, улица Полины Осипенко, 10

4 800 000 Р
102 128Р за м^2

47.00 м^2	29.20 м^2	8.00 м^2	9 из 9
Общая	Жилая	Кухня	Этаж

Предлагаем потенциальным покупателям абсолютно эксклюзивную квартиру. Такой дом в Мурманске единственный. Планировка, как в двухкомнатной квартире серии 93М, но не холодная тонкостенная с плохой звукоизоляцией панелька , а капитальный кирпичный тёплый дом 1994 г.постройки. Изолированные комнаты, большая кухня, вместительный встроенный шкаф в прихожей, раздельный санузел. Ещё один плюс, в отличие от 93М, туалет не рядом со спальней, а стена ванной не общая с подъездом. Также огромным преимуществом является просторная шестиметровая лоджия, вид с которой, как и изо всех окон квартиры, выходит на символ нашего города - памятник Алёша, и порт. Уважаемые покупатели, представьте себе, как сможете любоваться оттуда салютом в День Победы или светящимися иллюминацией портовыми кранами зимой. На всех окнах современные стеклопакеты, по всему дому заменён кухонный стояк. На этаже четыре квартиры. На лестничной площадке сделан ремонт и установлена камера видеонаблюдения. Соседи дружные. Чистый подьезд. Крыша отремонтирована пять лет назад. Во дворе новая детская площадка. Хорошо развитая инфраструктура: детский сад, школа, супермаркеты, остановки общественного транспорта в шаговой доступности. Десять минут пешком до Перинатального центра.

0 с 02.07.2025, обновлен 02.07.2025

Продавец: Собственник

Телефон: +79813033702

Характеристики

Количество комнат	2	Тип дома	кирпичный
Этаж	9	Этажей всего	9
Площадь жилая	29.20 кв. м	Площадь кухни	8.00 кв. м
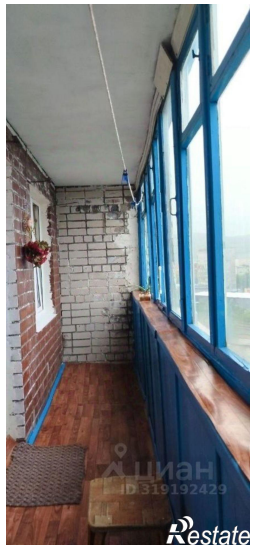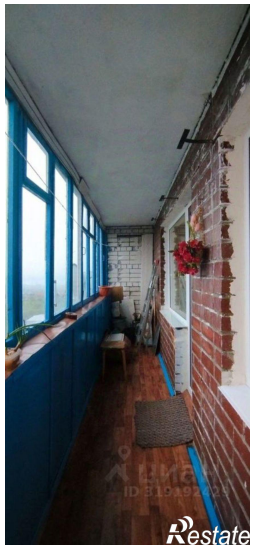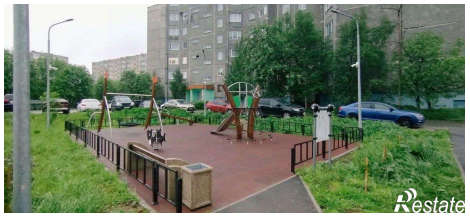
https://murmansk.restate.ru/obj/prodazha-dvuhkomnatnoy-kvartiri-ulica-poliny-osipenko-10-18232194485/