Купить квартиру за 5 800 000 рублей на улица Аскольдовцев, 32

Мурманская область, Мурманск, улица Аскольдовцев, 32

5 800 000 Р
98 305Р за м^2

59.00 м^2	9.00 м^2	4 из 9
Общая	Кухня	Этаж

Продам, уютную 3х комнатную квартиру. Все окна ПВХ, балкон застеклён и общит. Просторная девяти метровая кухня, с помошницей посудомоечной машиной, для новой хозяйки. Ванна кафель, подогрев пола. Санузел кафель, оставляем водонагреватель на 80 литров. Во всех комнатах натяжные потолки. Квартира очень теплая, не смотря на то что угловая. Кухонный гарнитур, прихожая, шкаф купе-в подарок новым хозяевам.Рядом с домом отличная инфраструктура (магазины, аптеки, почта, сбербанк, пункты выдачи заказов, ремонт обуви и т.д.) Для детей д.сады, школы, лицей в шаговой доступности. Торг реальному покупателю.

0 с 02.07.2025, обновлен 02.07.2025

Продавец: По квартире

Телефон: +79113312082

Характеристики
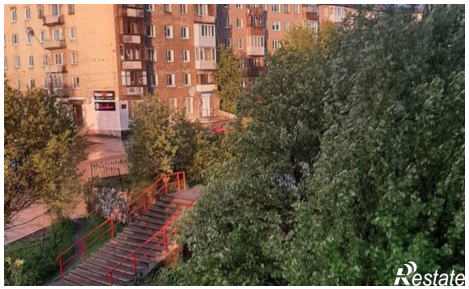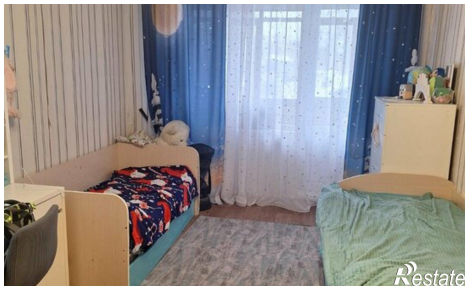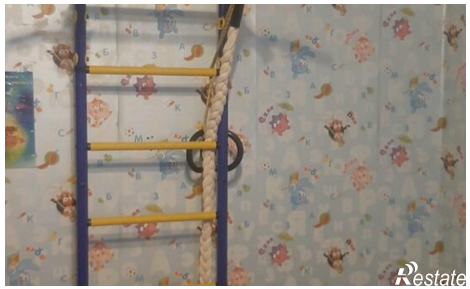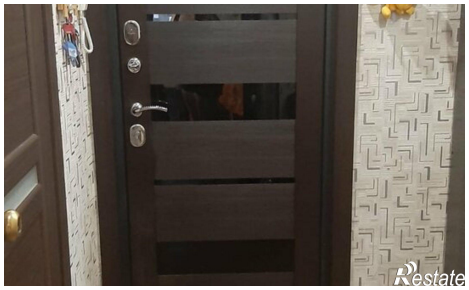
Количество комнат	3	Этаж	4
Этажей всего	9	Площадь кухни	9.00 кв. м