Сдать квартиру за 20 000 рублей на Верхне-Ростинское шоссе, 17

Мурманская область, Городской округ Мурманск, Мурманск, Верхне-Ростинское шоссе, 17

20 000 Р в месяц

30.00 м^2	18.00 м^2	7.00 м^2	8 из 9
Общая	Жилая	Кухня	Этаж

Для долгосрочной аренды предлагается уютная однокомнатная квартира с балконом! В просторной комнате имеется спальное место (раскладной диван), тумба под телевизор, вместительный шкаф для одежды и личных вещей. С балкона открывается шикарный вид! Кухонная зона полностью оборудована всей необходимой мебелью и техникой, а именно: кухонным гарнитуром, угловым диваном, обеденным столом, холодильником, плитой, микроволновой печью, телевизором. Сан. узел в квартире раздельный- в ванной комнате сделан свежий ремонт, а также, в пользование будущим арендаторам остается стиральная машинка. Локация у данного объекта недвижимости очень удачная- остановки общественного транспорта находятся буквально в 3 минутах ходьбы от дома, до магазина Магнит и аптеки идти, также, 2-3 минуты. Стоимость арендной платы составляет- 20.000 р. (+ коммунальные услуги около 6.000 р.) Страховой депозит составляет- 10.000 р. (является возвратным: возвращается арендатору при выезде при условии соблюдения договора) Единовременная комиссия агентству составляет- 20.000 р. Звоните, задавайте интересующие вас вопросы- с удовольствием проконсультирую вас и организую для вас показ этой квартиры! Не упустите возможность арендовать данный объект недвижимости по такой привлекательной стоимости! Номер объекта: #1/58038 ...

2 с 02.07.2025, обновлен 02.07.2025

Продавец: Собственник

Телефон: +79113019541

Характеристики

Количество комнат	1	Тип дома	панельный
Этаж	8	Этажей всего	9
Площадь жилая	18.00 кв. м	Площадь кухни	7.00 кв. м

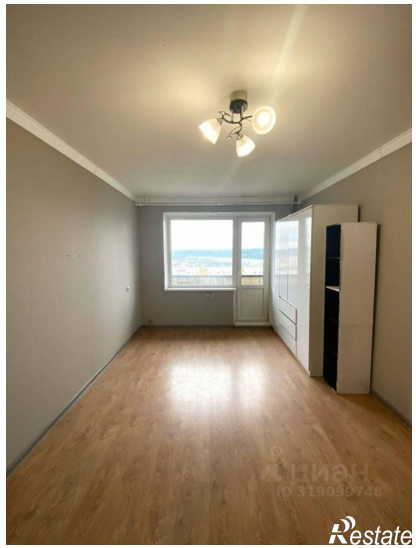

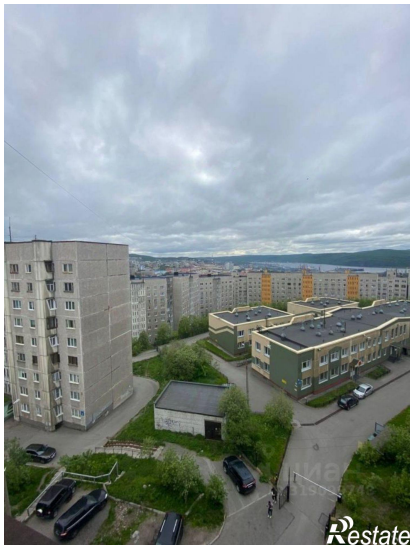
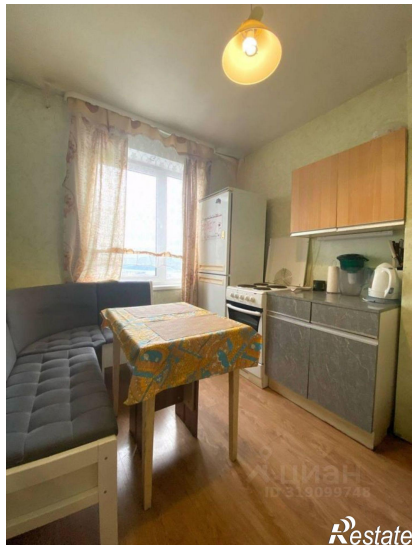
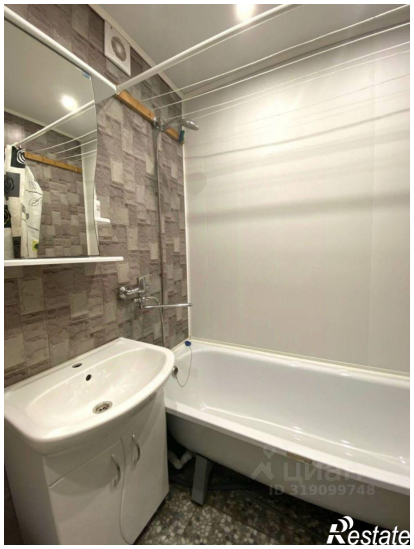

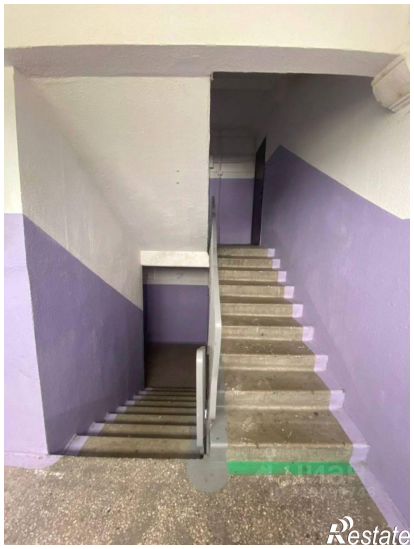

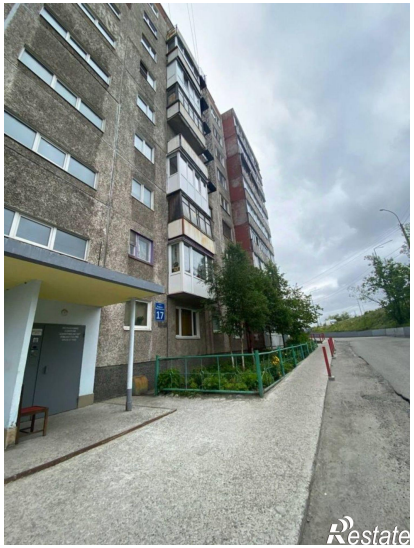
17
Restate