# Купить квартиру за 6 000 000 рублей на ул Ушакова, 16/20

Мурманская область, Городской округ Мурманск, Мурманск, ул Ушакова, 16/20

6 000 000 Р
63 158Р за м$^2$

| 95.00 м$^2$ | 58.00 м$^2$ | 10.00 м$^2$ | 3 из 4 |
|---|---|---|---|
| Общая | Жилая | Кухня | Этаж |

Арт. 42097302 Продам просторную 4 ком. кв. на 3 этаже. Теплый кирпичный дом, планировка - четыре раздельных комнаты, 2 с/узла, кухня 10 кв.м. Произведена замена окон, м/комнатных дверей, с/узел кафель - установлен бойлер. Встроенный кухонный гарнитур. Хороший вариант для проживания многодетной семьи. Рассмотрим ипотеку, сертификаты и другие виды оплаты.

0 с 12.06.2025, обновлен 12.06.2025

Продавец: Собственник

Телефон: +79113411295

## Характеристики

| | | | |
|---|---|---|---|
| Количество комнат | 4 | Тип дома | кирпичный |
| Этаж | 3 | Этажей всего | 4 |
| Площадь жилая | 58.00 кв. м | Площадь комнат | 10.00 кв. м |
| Площадь кухни | 10.00 кв. м | | |
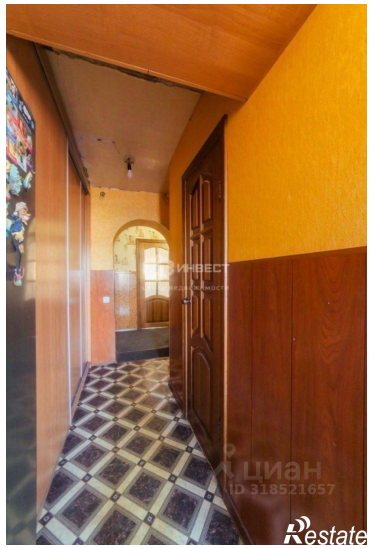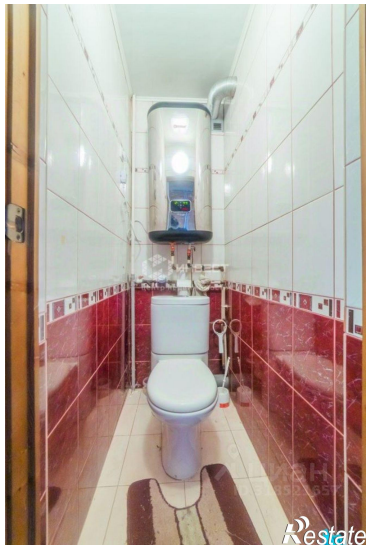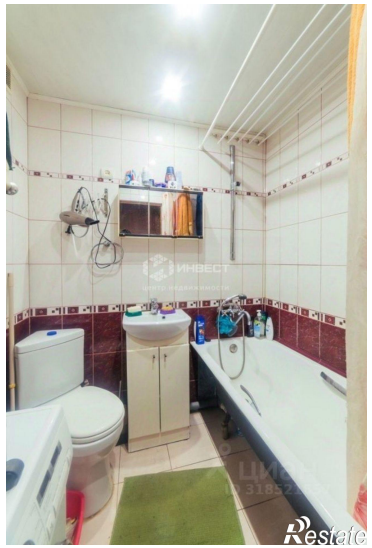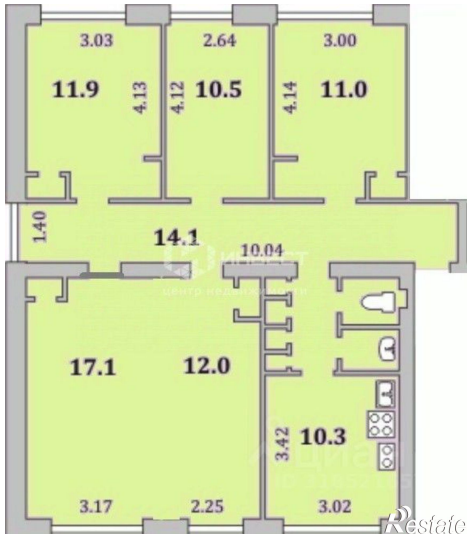
https://murmansk.restate.ru/obj/prodazha-chetyrehkomnatnoy-kvartiri-ul-ushakova-16-20-18232084065/