Купить квартиру за 3 400 000 рублей на проезд Ивана Халатина, 14

Мурманская область, Городской округ Мурманск, Мурманск, проезд Ивана Халатина, 14

3 400 000 Р
72 340Р за м^2

47.00 м^2	6.00 м^2	1 из 5
Общая	Кухня	Этаж

Продается двухкомнатная квартира в ленинском районе. Планировка: комнаты изолированные, Правильной прямоугольной формы, широкие, выходят на обе стороны. Солнце в квартире всегда. Большая гардеробная в коридоре. Санузел раздельный. Первый этаж высокий, под окнами зеленая зона. Общий метраж квартиры 47.7 кв.м. Парковочных мест во дворе достаточно. Квартира в жилом состоянии, в комнатах натяжные потолки, линолеум постелен во всей квартире. Стеклопакеты установлены на все окна в квартире. Квартира теплая, просторная. В коридоре большая гардеробная. Один взрослый собственник. Никто не прописан. Приглашаем на просмотры.

0 с 11.06.2025, обновлен 11.06.2025

Продавец: Собственник

Телефон: +79113112165

Характеристики

Количество комнат	2	Тип дома	панельный
Этаж	1	Этажей всего	5
Площадь кухни	6.00 кв. м		
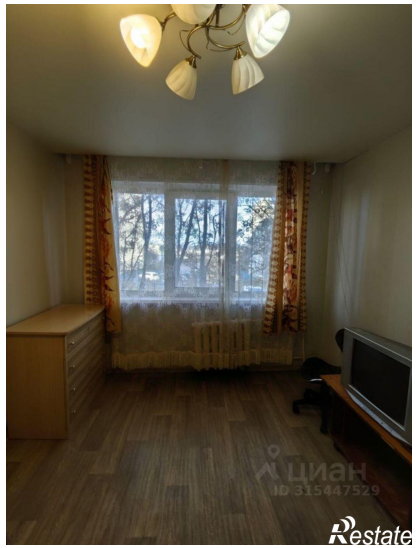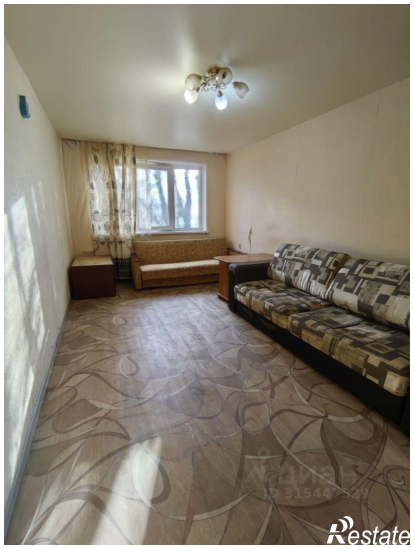
https://murmansk.restate.ru/obj/prodazha-dvuhkomnatnoy-kvartiri-proezd-ivana-xalatina-14-18232066432/