Купить квартиру за 6 400 000 рублей на ул Володарского, 13

Мурманская область, Городской округ Мурманск, Мурманск, ул Володарского, 13

6 400 000 Р
114 286Р за м^2

56.00 м^2	32.00 м^2	10.00 м^2	4 из 4
Общая	Жилая	Кухня	Этаж

Продам квартиру в кирпичной сталинке , очень теплую и с хорошим капитальным ремонтом. Комнаты изолированные, на одну сторону, большая встроенная кухня с техникой, везде сделан подогрев полов. С/У совмещен, кафель, замена всех коммуникаций, установлены приборы учета воды. Натяжные потолки с точечным освещением, много подсветок. В коридоре есть большая гардеробная. Замена электрики. Тихий центр. Отличное расположение, в шаговой доступности д/с, школа, магазины, ТЦ, остановки общественного транспорта. Один взрослый собственник.

6 с 04.06.2025, обновлен 04.06.2025

Продавец: Собственник

Телефон: +79113019580

Характеристики

Количество комнат	2	Тип дома	кирпичный
Этаж	4	Этажей всего	4
Площадь жилая	32.00 кв. м	Площадь кухни	10.00 кв. м

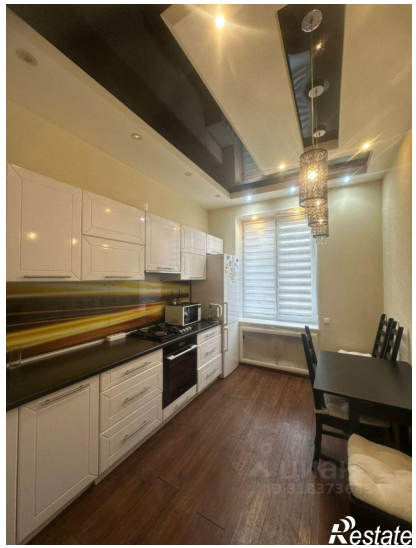
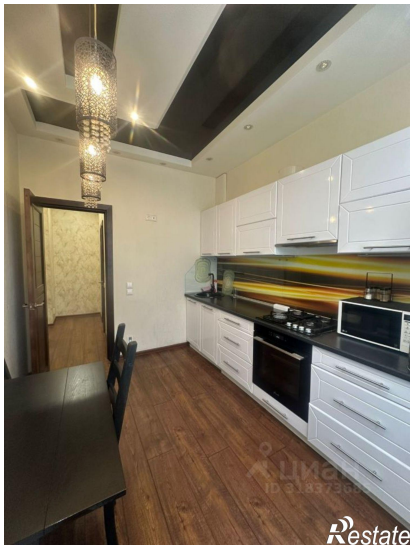
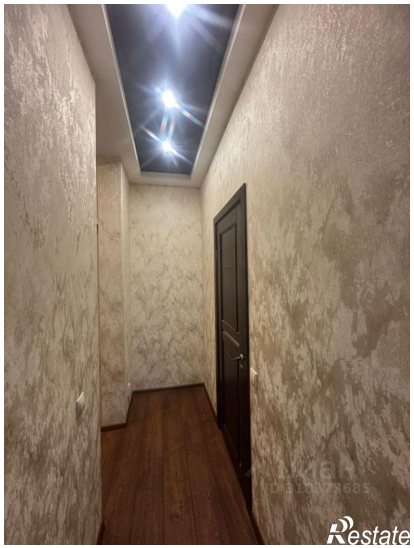

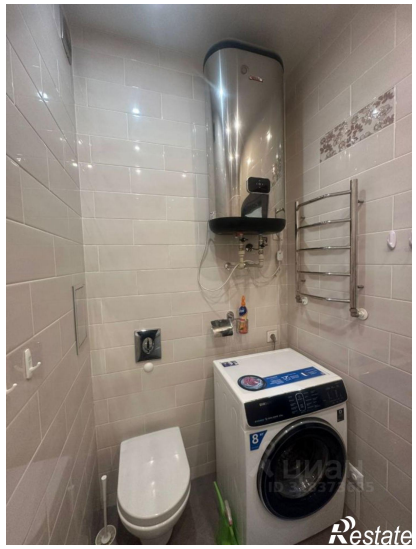
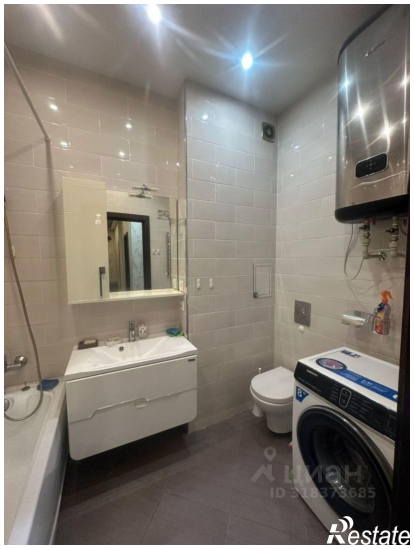
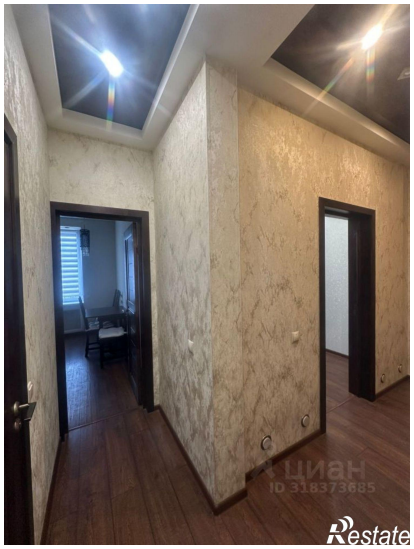
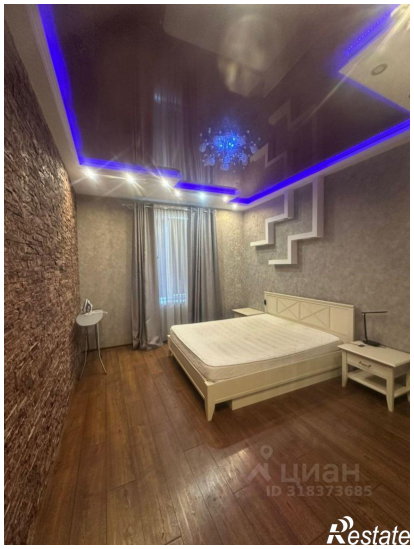

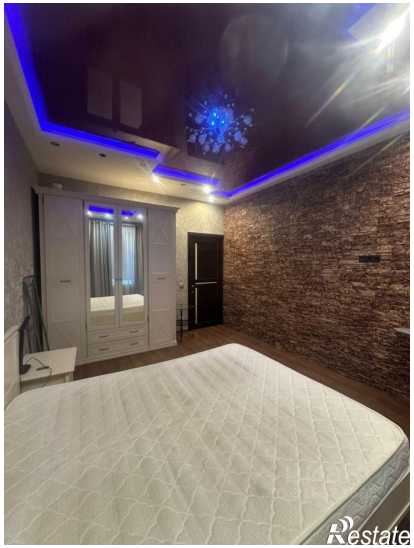
Restate

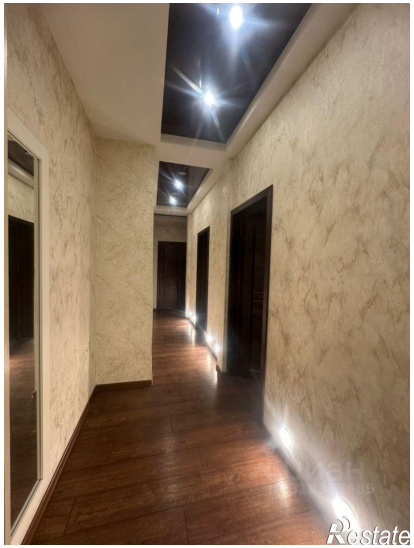
Restate