Купить квартиру за 5 500 000 рублей на ул Капитана Маклакова, 17

Мурманская область, Городской округ Мурманск, Мурманск, ул Капитана Маклакова, 17

5 500 000 Р
171 875Р за м^2

32.00 м^2	18.00 м^2	9.00 м^2	5 из 9
Общая	Жилая	Кухня	Этаж

Продаётся 1-комнатная квартира улучшенной планировки на 5 этаже панельного 9-этажного дома 1985 года постройки. Общая площадь — 32,6 м2. Жилая площадь — 18 м2. Кухня — 9 м2. Потолки 2,5 м2. Санузел раздельный. Окна выходят во двор. В квартире сделан капитальный ремонт. Полная замена коммуникаций — электрической проводки, водоснабжения. Установлены индивидуальные приборы учета (счетчики Х.В. и Г.В.). Заменены все окна и двери. Выравнены стены, стяжка полов. На полу положен ламинат. Во всей квартире натяжные потолки со встроенными светильниками. В ванной и туалете подвесной потолок со встроенными светильниками. В ванной установлен теплый пол. Балкон частично утеплен, проведено электричество (установлена розетка). Установлена сушилка для белья потолочная. Встроенная кухня со встраиваемой техникой: духовой шкаф, варочная панель, посудомоечная машина. Вытяжка. Угловой диван (раскладывается, 2е спальное место). Круглый стол (раскладывается). В туалете накопительный водонагреватель на 60 литров. В ванной настенный электрический полотенцесушитель. Напольный шкаф с корзиной для белья. В коридоре обувница, прихожая. В комнате шкаф 4-х створчатый. Модульная мебель для гостинной (стенка). Диван с механизмом трансформации Аккордеон. Карниз под потолок с креплением на стене. На окнах рулонные ...

0 с 04.06.2025, обновлен 04.06.2025

Продавец: Собственник

Телефон: +79113017560

Характеристики

Количество комнат	1	Тип дома	панельный
Этаж	5	Этажей всего	9
Площадь жилая	18.00 кв. м	Площадь кухни	9.00 кв. м

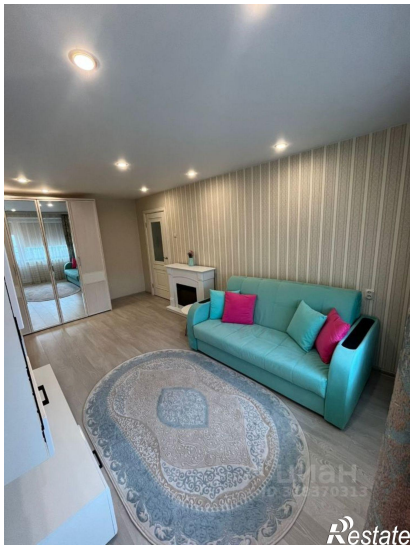

Restate

Restate