Купить квартиру за 5 300 000 рублей на улица Сполохи, 8

Мурманская область, Мурманск, улица Сполохи, 8

5 300 000 Р
123 256Р за м^2

43.00 м^2	7.00 м^2	2 из 10
Общая	Кухня	Этаж

Квартира с изолированными комнатами, замена окон, дверей, электрики, сантехники, счетчики на воду, в собственности более 10 лет. При продаже остается кухонный гарнитур, зеркальный шкаф-купе в большой комнате, угловой шкаф, диван в маленькой комнате, водонагреватель.

0 с 03.06.2025, обновлен 03.06.2025

Продавец: Екатерина Масеева

Телефон: +79062917884

Характеристики
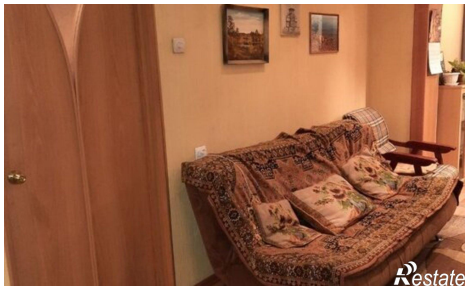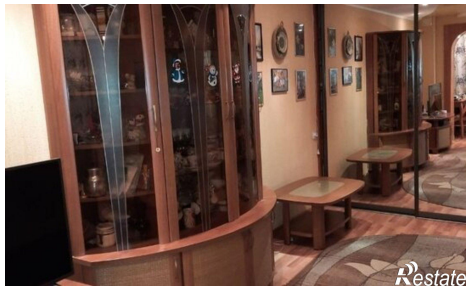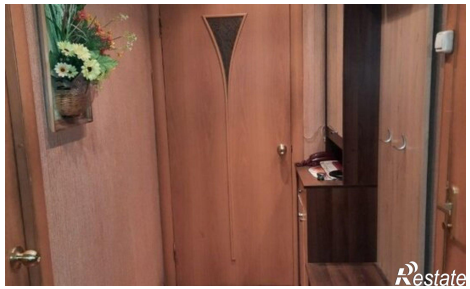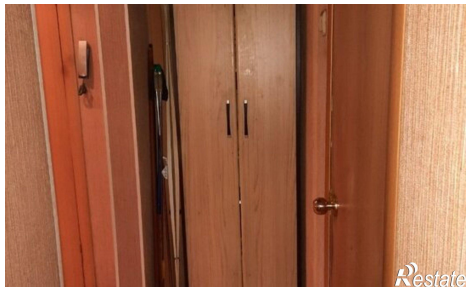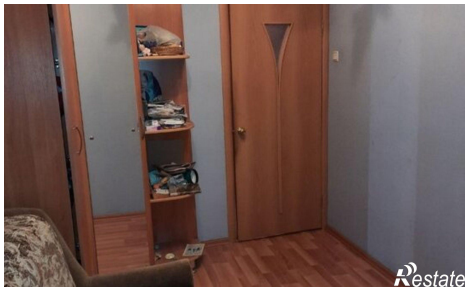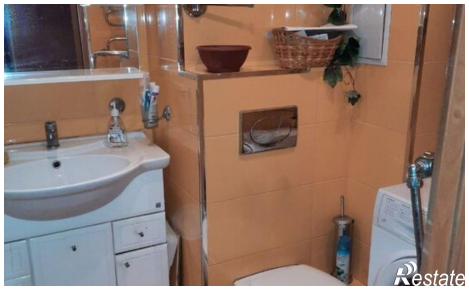
Количество комнат	2	Этаж	2
Этажей всего	10	Площадь кухни	7.00 кв. м