Купить квартиру за 7 950 000 рублей на ул Капитана Орликовой, 7

Мурманская область, Городской округ Мурманск, Мурманск, ул Капитана Орликовой, 7

7 950 000 Р
141 964Р за м^2

56.00 м^2	35.00 м^2	9.00 м^2	4 из 9
Общая	Жилая	Кухня	Этаж

Продается просторная трехкомнатная квартира в одном из самых популярных районов города Мурманска. Ремонт закончен лето июнь 2022 Стены выравнивались, Полы перестилались, детская и кухня линолеум 31 класс профессиональный, Коридор кварц винил, туалет ванна плитка, Ламинат 43 класс спальня и зал. Электрика вся менялась, автоматы плита, бойлер, комнаты. Потолки натяжные , зал -коридор-кухня одним полотном. Бойлер 50 л термекс Встроенная кухня, варочная индукционная панель , духовой электрич шкаф , вытяжка , холодильник , вся мелкая бытовая техника для кухни останется покупателю+ телевизор, стол и стулья. Остается ВСЕ, даже шторы -заезжай и живи! Балкон евроостекление, утеплен пол пеноплекс. Окна двойные стеклопакеты Соседи по площадке тихие пенсионеры. Парковка во дворе и за домом возле магазина Пятерочка. Рядом учебный центр МВД. ОСТАНОВКА автобуса 33, 6а, маршрутное такси 57 Магазины Пятерочка, Тц Старт, Магнит, стоматология, почта. Озон, WB Школа 50, детский сад 140, ясли, стадион. Детская площадка за домом. Собственник один , в собственности более 5 лет. Квартира застрахована. Номер объекта в базе (ID) 348857. Рекламный пакет сформирован агентом ИП Мезрин Константин Валентинович, переговоры с покупателями ведутся от имени и в интересах владельца данной недвижимости ...

0 с 01.06.2025, обновлен 01.06.2025

Продавец: Собственник

Телефон: +79813034842

Характеристики

Количество комнат	3	Этаж	4
Этажей всего	9	Площадь жилая	35.00 кв. м
Площадь кухни	9.00 кв. м		

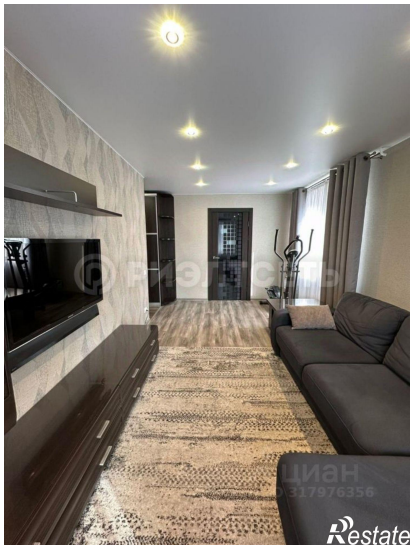

Restate

Restate