Купить квартиру за 4 100 000 рублей на Кольский пр-кт, 151

Мурманская область, Городской округ Мурманск, Мурманск, Кольский пр-кт, 151

4 100 000 Р
128 125Р за м^2

32.00 м^2	16.90 м^2	8.00 м^2	7 из 9
Общая	Жилая	Кухня	Этаж

Арт. 105766946 Продается уютная и светлая однокомнатная квартира! Общая площадь квартиры составляет 32.8 квадратных метра. Квартира состоит из одной вместительной комнаты, просторной кухни, совмещённого санузла, функционального коридора и балкона. Оснащена всей необходимой техникой, мебелью и предметами быта для комфортной жизни. Комната площадью 16.9 квадратных метров. Просторная и уютная комната и выходом на балкон. Остается все мебель.Кухня 8.2 квадратных метров. Здесь с лёгкостью разместятся все необходимые предметы мебели и бытовой техники позволяющие с комфортом готовить и принимать пищу. Окно в кухне также застеклено стеклопакетом. Санузел совмещённый, здесь есть вся необходимая сантехника в отличном рабочем состоянии.Также в квартире имеется просторный коридор и вместительный шкаф позволяющий хранить личные вещи и верхнюю одежду и обувь не экономя пространство.Квартира очень тёплая и солнечная, батареи выведены из стен. Дом расположен в очень хорошем, в современном, спальном и чистом районе города. Рядом с домом располагается современный Беринг парк с лавочками, прогулочными дорожками, детскими площадками, освещением и остальными элементами парковой зоны. Рядом всё необходимое: продуктовые и бытовые магазины, парк отдыха Атлантика , Северное Нагорное , гипермаркет Лента ...

0 с 31.05.2025, обновлен 31.05.2025

Продавец: Собственник

Телефон: +79111812054

Характеристики
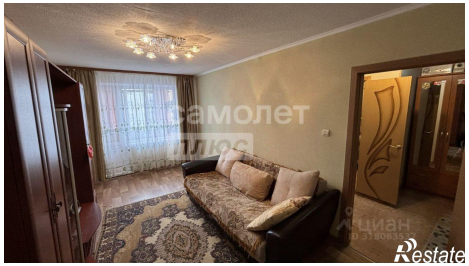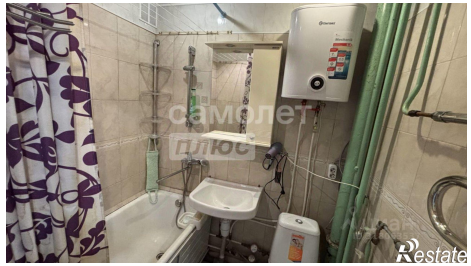
Количество комнат	1	Тип дома	панельный
Этаж	7	Этажей всего	9
Площадь жилая	16.90 кв. м	Площадь комнат	16.90 кв. м
Площадь кухни	8.00 кв. м