Купить квартиру за 5 100 000 рублей на ул Александрова, 30 1

Мурманская область, Городской округ Мурманск, Мурманск, ул Александрова, 30 1

5 100 000 Р
115 909Р за м^2

44.00 м^2	27.70 м^2	5.00 м^2	3 из 5
Общая	Жилая	Кухня	Этаж

Продается уютная 2-комнатная квартира в Мурманске по адресу: улица Александрова, 30/1. Общая площадь — 44.7 кв. м, жилая — 27.7 кв. м, кухня — 5.8 кв. м. Квартира находится на 3 этаже 5-этажного панельного дома 1970 года постройки. Потолки 2.5 метра. Установлены счетчики на газ, воду и эл/эн. Бойлер на 100 л. Квартира на южную сторону: очень солнечная, светлая и теплая. В квартире сделан евроремонт из качественных материалов. Межкомнатные двери из массива дуба. Входная дверь Torex. Гардеробная с зеркальной дверью выполнена по индивидуальному заказу. В целом вся мебель и техника качественная, так как приобреталось все для себя. Квартира никогда не сдавалась. Чистая и ухоженная. Можно сразу заезжать и жить без дополнительных вложений. Просторные комнаты оформлены в современном стиле, а на кухне установлена качественная техника. Санузел раздельный, что удобно для проживания семьи. Из окон открывается вид на залив и памятник Алеша. Балкон застеклен, имеет полочки для хранения предметов с двух сторон. Дом находится в хорошем состоянии, с наземной парковкой, поэтому можно не беспокоиться о поиске места для автомобиля. Соседи дружелюбные и спокойные, что обеспечивает комфортное проживание. В подъезде только что сделан ремонт. Район с развитой инфраструктурой: рядом есть школы, ...

2 с 26.05.2025, обновлен 27.05.2025

Продавец: Собственник

Телефон: +79813031854

Характеристики

Количество комнат	2	Тип дома	монолитный
Этаж	3	Этажей всего	5
Площадь жилая	27.70 кв. м	Площадь кухни	5.00 кв. м

https://murmansk.restate.ru/obj/prodazha-dvuhkomnatnoy-kvartiri-ul-aleksandrova-30-1-18231972058/

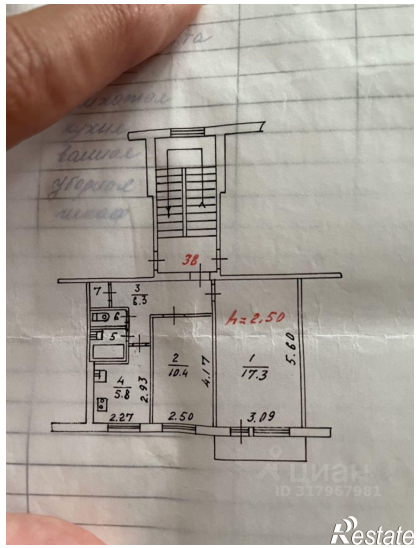

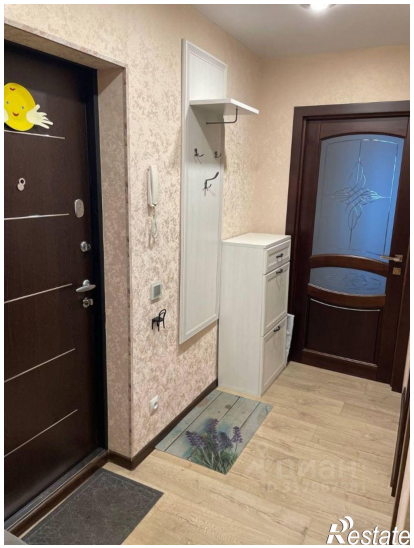

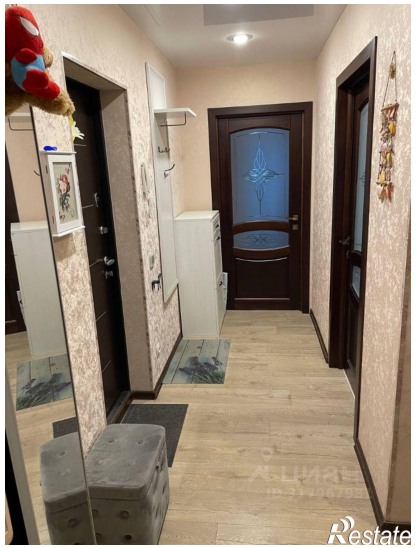

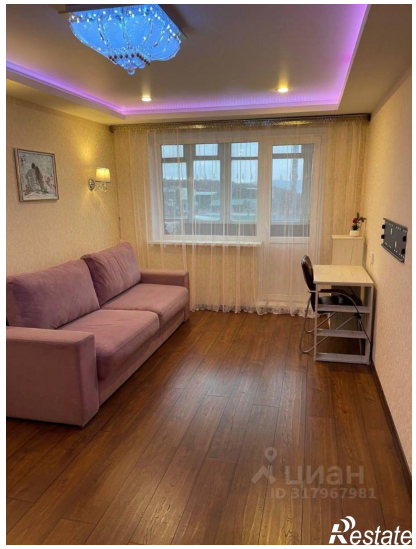

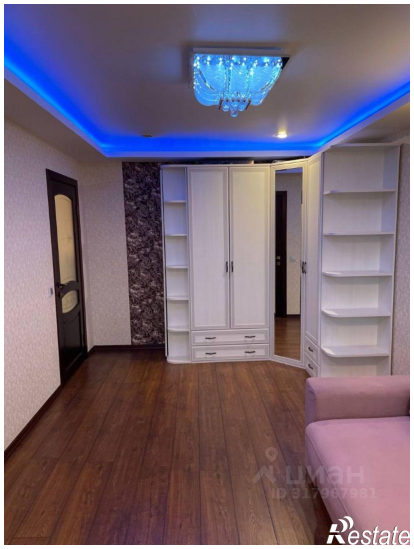

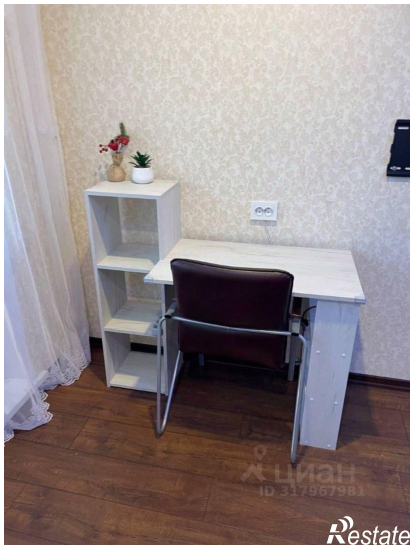

ЦИАН
ID 317967981
Restate

Restate