Купить квартиру за 6 850 000 рублей на Молодежный проезд, 9

Мурманская область, Городской округ Мурманск, Мурманск, Молодежный проезд, 9

6 850 000 Р
118 103Р за м^2

58.00 м^2	9.00 м^2	8 из 9
Общая	Кухня	Этаж

Продается трехкомнатная квартира в Мурманске, расположенная по адресу: Молодёжный проезд, 9. Общая площадь квартиры составляет 58 кв. м, а кухня занимает 9 кв. м. Квартира находится на 8-м этаже 9-этажного панельного дома. В квартире сделан косметический ремонт, что позволяет вам сразу заехать и жить. Просторные комнаты и окна, выходящие как на улицу, так и во двор, создают комфортные условия для проживания. Балкон придает дополнительное пространство для отдыха. Дом оборудован пассажирским лифтом и мусоропроводом, поэтому удобно перемещаться и поддерживать чистоту. Наземная парковка избавит от проблем с поиском места для автомобиля. Рядом с домом находятся все необходимые объекты инфраструктуры: школы, детские сады и магазины. Это делает квартиру идеальным выбором для семей с детьми. Хорошая транспортная доступность позволяет быстро добраться до любых частей города. Документы готовы к сделке, собственник один. Возможна продажа в ипотеку. Без дополнительных комиссий и обременений. Звоните и записывайтесь на просмотр, чтобы увидеть все достоинства этой квартиры своими глазами. Будем рады ответить на все ваши вопросы и помочь с покупкой!

0 с 24.05.2025, обновлен 24.05.2025

Продавец: Собственник

Телефон: +79813032063

Характеристики

Количество комнат	3	Тип дома	панельный
Этаж	8	Этажей всего	9
Площадь кухни	9.00 кв. м		

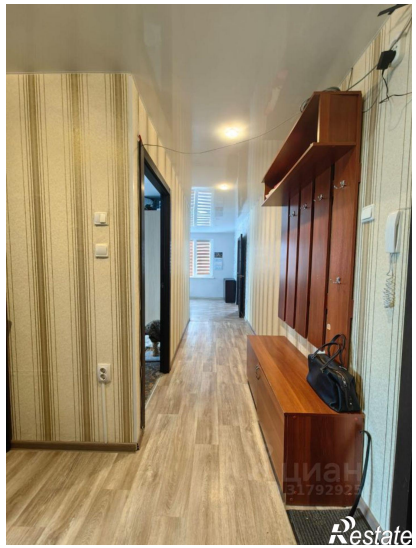
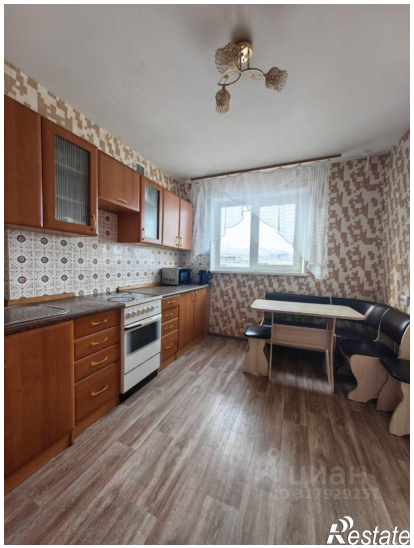
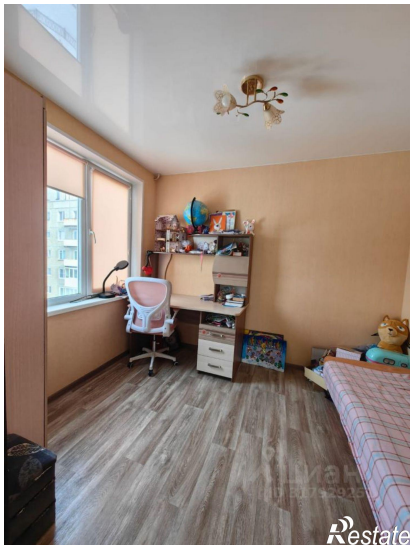
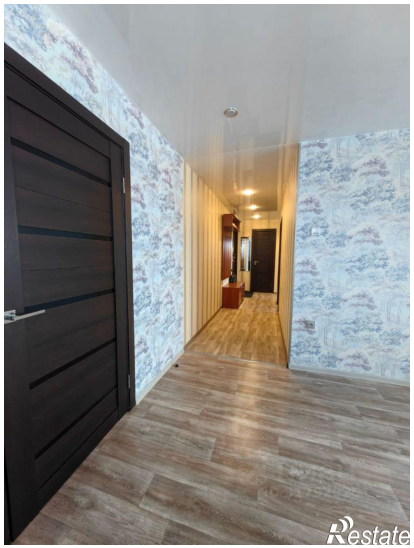
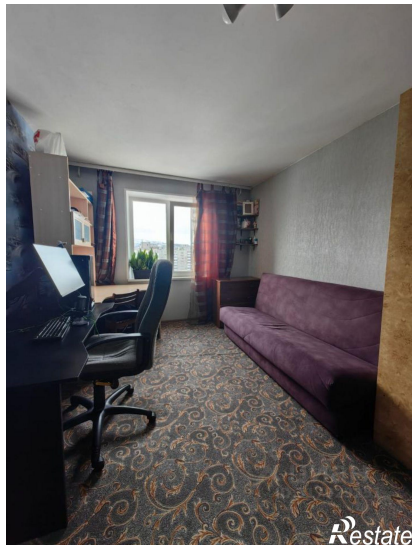

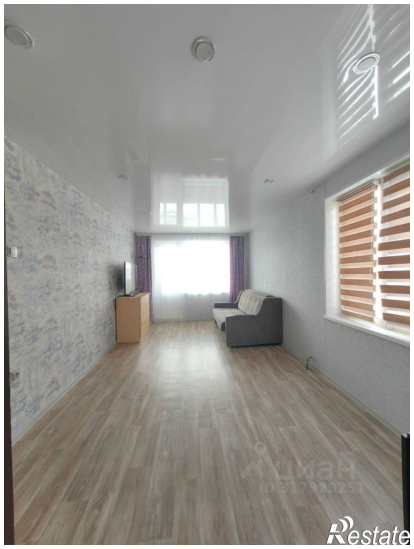
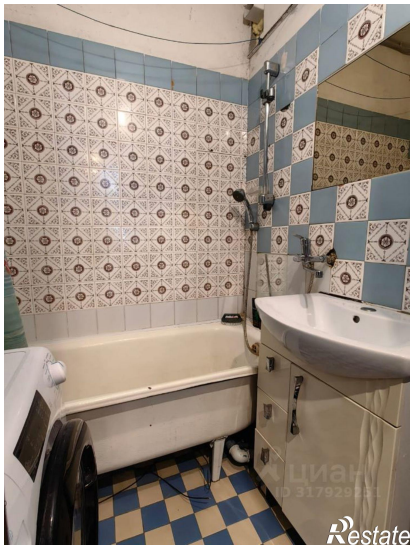

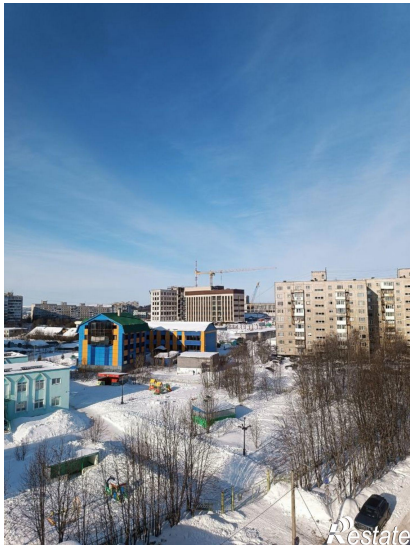
Restate

8
Restate