Купить квартиру за 4 000 000 рублей на ул Ивана Сивко, 9 3

Мурманская область, Городской округ Мурманск, Мурманск, ул Ивана Сивко, 9 3

4 000 000 Р

85 106Р за м^2

47.00 м^2	28.80 м^2	7.00 м^2	2 из 9
Общая	Жилая	Кухня	Этаж

Продается нестандартная 2-ая квартира в кирпичной вставке , площадью 47,8/28,8/7,2 кв. м., плюс большая лоджия на комнату и кухню. Удобная планировка, комнаты изолированные, санузел раздельный. В коридоре встроенные шкафы, два стояка холодной и горячей воды. Тамбур на две квартиры, хорошие соседи, чистый подъезд. Квартира в обычном жилом состоянии, не угловая, очень теплая и удобная для проживания, от первого собственника. Дом расположен в тихом спальном районе с развитой инфраструктурой. Рядом школа, детский сад, спортивная и детская площадки, магазины, большой двор, всегда есть парковочные места. Один взрослый собственник, документы готовы, без обременений.

1 с 05.05.2025, обновлен 05.05.2025

Продавец: Собственник

Телефон: +79813035041

Характеристики

Количество комнат	2	Тип дома	кирпичный
Этаж	2	Этажей всего	9
Площадь жилая	28.80 кв. м	Площадь комнат	28.80 кв. м
Площадь кухни	7.00 кв. м		

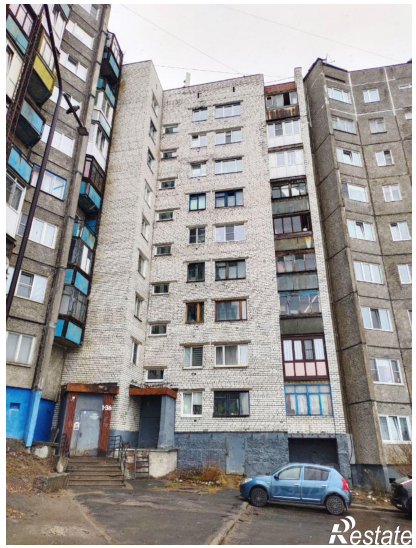
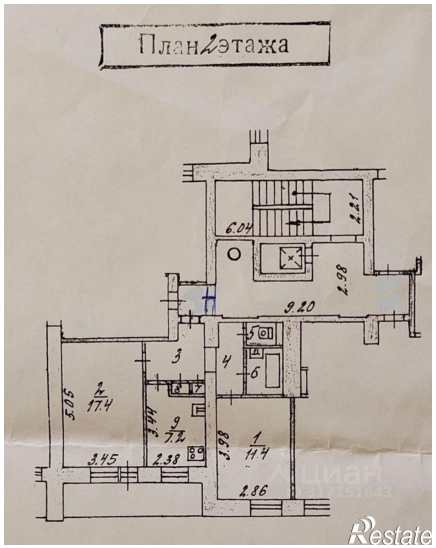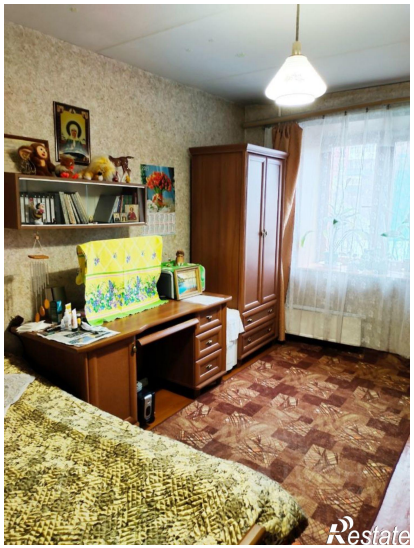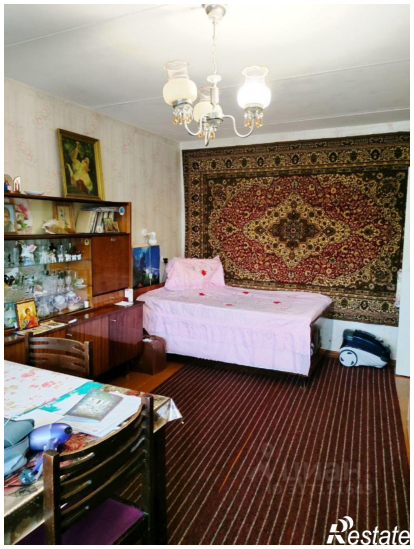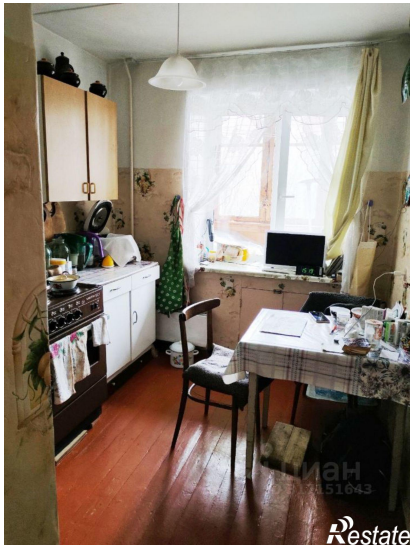
План 2 этажа